園内でのお願い

ルールを守って楽しく遊ぼう！

- 公園の各種施設は大切に扱いましょう
- 植物や動物を愛護しましょう
- 公園内では、決められた場所以外での火の使用（たき火や花火など）は禁止されております
- 「立ち入り禁止」やサクで囲まれている場所は、危険区域や植物等を保護している所ですので、立ち入らないように注意してください
- 他の公園利用者に迷惑をかけないようにしましょう
- 事故・災害などの非常の場合は係員の指示に従ってください
- 公園内への自転車等の乗り入れは禁止されております

新潟県都市公園条例に基づき、次の行為などは許可が必要な場合があります。詳しくは公園管理事務所にお問い合せください。

- 競技会、集会及び展示会などを催すこと
- 募金やアンケート調査などを行うこと
- 写真撮影会やロケーションなどを行うこと
- 物品などの販売や頒布を行うこと

ゴミは必ず持ち帰りましょう

- 公園内には、ゴミ箱を設置していませんのでご協力お願いします

交通のご案内

奥只見レクリェーション都市公園MAP

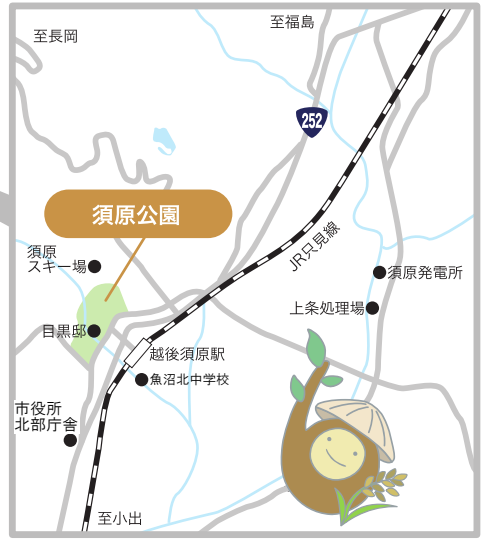

- **自動車でお越しの場合**
  魚沼 I.Cから車で**20分**
- **公共交通機関をご利用の場合**
  JR只見線　越後須原駅から徒歩で**5分**

「須原公園」は
奥只見レクリェーション都市公園（6地域）の1つです

お問い合わせ

公園管理者

指定管理者むつみグループ（ グリーン産業㈱・㈱高野造園土木・㈱Essa ）
浦佐管理事務所 〒949-7302 新潟県南魚沼市浦佐5483-1　TEL/FAX.025-780-4560
公園管理事務所 〒946-0216 新潟県魚沼市須原5171　TEL.025-797-2477

公園設置者

新潟県・魚沼地域振興局

〈奥只見レクリェーション都市公園〉ホームページ
http://www.okureku.com

～イベントや最新情報をチェック！～
奥レク公園　検索

公園内はルールを守って遊ぼう！

豊かな自然の中で歴史を学ぶ

須原公園

SUHARA PARK

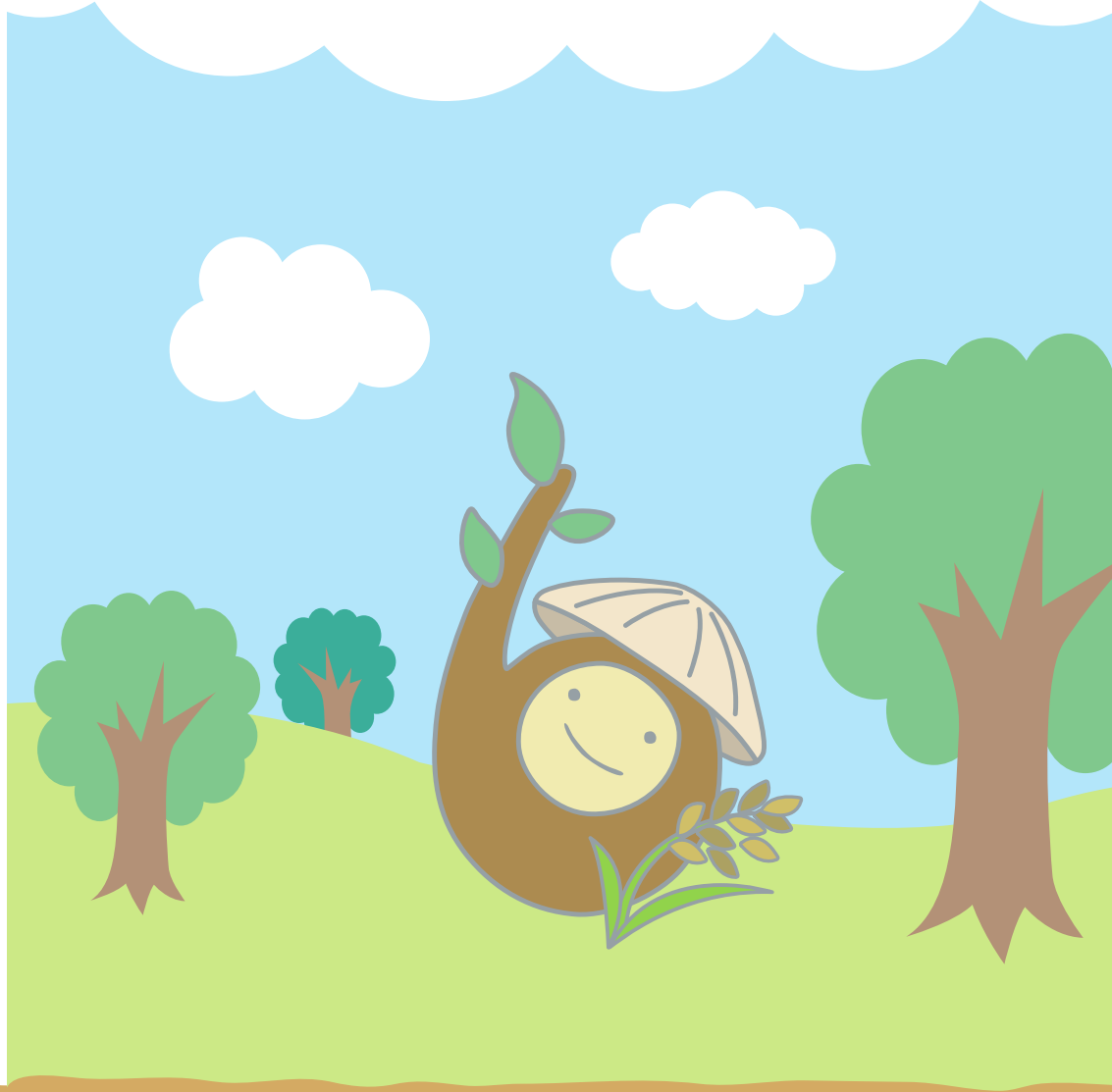

新潟県立 奥只見レクリェーション都市公園（須原地域）

自然と歴史のふるさと空間

ようこそ! 須原公園へ

「須原公園」は守門地域の大きな自然に包みこまれ、
国指定重要文化財「目黒邸」の悠久の流れとともに、
ふるさとの原風景が広がります。
目黒邸などの歴史や昔のくらしに触れられるエリア、
上ノ山自然公園やホタル池などの自然を感じるエリア、
ふわふわドームやわんぱく広場でのびのび遊べるエリアに分かれてます。
思い思いの楽しみ方で、ゆったりとした時間をお過ごしください。

さあ、どこから回る？

MAP

歴史に触れたり
自然を感じたり
広場で遊んだり
さあ、どこから回る？

自然

大杉

上ノ山植物園近くにある、高さ20m、周囲6mにもなる大杉。地域の方に慕われてきました。

チゴユリ

花期：春
小さく可憐な花を咲かせる山野草。大杉近くの園路で群生する姿を見ることができます。

ウスバサイシン

花期：春
むらさき色の花を咲かせる山野草。ヒメギフチョウが食べに訪れます。

コシノカンアオイ

花期：春
地面近くにハート型の葉をつける山野草。ギフチョウはこの葉を食べます。

ジュンサイ

花期：初夏
湖などに自生する水草。若芽はぬるぬるしたゼラチン質に包まれていて、食用にされています。

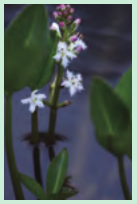

ミツガシワ

花期：春
水辺の植物。じゅんさい池に咲いています。

ハス

花期：夏
目黒邸裏庭の池にてうす桃色の花を咲かせます。

遊ぶ

ふわふわドーム

飛んだり、跳ねたり、すべったり、子供たちに大人気の遊具です。

交流

元気すもん

地域の拠点・直売所
「元気すもん」。地元の人が手掛けた民芸品や農産物などが販売されています。
営業時間：9：00−15：00
（5月〜11月の毎週土、日曜）

歴史

国指定重要文化財　目黒邸

国指定重要文化財であり、新潟県を代表する茅葺屋根の豪農の館。
寛政9年（1797年）に建築され、割元庄屋の役宅を兼ねていた。併設の資料館には、江戸時代初期からの古文書や生活用具など、歴史的に貴重な資料が展示されている。

開館時間：午前9時〜午後4時
3施設共通：大人¥500　子供¥200
目黒邸・文化財館：各¥400／ 目黒邸資料館：¥300

目黒邸資料館

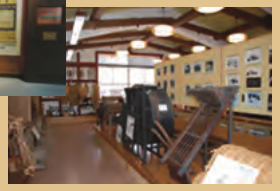

守門
民俗文化財館

公園内がまるわかり！次はどこに行く？